

Dossier statistique

Année 2021

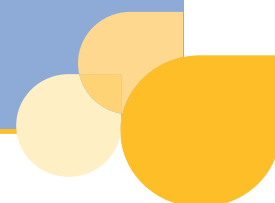

ENSEMBLE DES TRIBUNAUX DE COMMERCE FRANCILIENS	
Les procédures amiables et judiciaires	
* en nombre	I
* en pourcentage	I
RESSORT DU TRIBUNAL DE COMMERCE DE PARIS (75)	
La prévention	II
Les procédures amiables et judiciaires	
* en nombre	III
* en pourcentage	IV
RESSORT DU TRIBUNAL DE COMMERCE DE MEAUX (77)	
Les procédures amiables et judiciaires	
* en nombre	V
* en pourcentage	VI
RESSORT DU TRIBUNAL DE COMMERCE DE MELUN (77)	
Les procédures amiables et judiciaires	
* en nombre	VII
* en pourcentage	VIII
RESSORT DU TRIBUNAL DE COMMERCE DE VERSAILLES (78)	
Les procédures amiables et judiciaires	
* en nombre	IX
* en pourcentage	X
RESSORT DU TRIBUNAL DE COMMERCE D'ÉVRY (91)	
Les procédures amiables et judiciaires	
* en nombre	XI
* en pourcentage	XII
RESSORT DU TRIBUNAL DE COMMERCE DE NANTERRE (92)	
Les procédures amiables et judiciaires	
* en nombre	XIII
* en pourcentage	XIV
RESSORT DU TRIBUNAL DE COMMERCE DE BOBIGNY (93)	
Les procédures amiables et judiciaires	
* en nombre	XV
* en pourcentage	XVI
RESSORT DU TRIBUNAL DE COMMERCE DE CRÉTEIL (94)	
Les procédures amiables et judiciaires	
* en nombre	XVII
* en pourcentage	XVIII
RESSORT DU TRIBUNAL DE COMMERCE DE PONTOISE (95)	
Les procédures amiables et judiciaires	
* en nombre	XIX
* en pourcentage	XX

Ensemble des Tribunaux de commerce franciliens

PROCÉDURES AMIABLES ET JUDICIAIRES

Évolution (en nombre)

	Procédures amiables ¹			Procédures avec période d'observation			Issues après période d'observation				Liquidation judiciaire immédiate
	Mandat ad hoc	Conciliation	TOTAL	Sauvegarde	Redressement judiciaire	TOTAL	Liquidation judiciaire ²	Plan de sauvegarde	Plan de redressement	Plan de cession	
Total 2008	• 143	117	260	77	2 172	2 249	1 325	17	447	197	9 025
Total 2009	• 150	175	325	169	2 424	2 593	1 648	51	443	198	9 795
Total 2010	• 168	152	320	131	2 124	2 255	1 554	96	534	250	9 175
Total 2011	• 140	120	260	148	2 184	2 332	1 647	52	595	270	8 430
Total 2012	• 205	228	433	107	1 895	2 002	1 585	95	523	202	8 770
Total 2013	• 286	283	569	171	1 945	2 116	1 482	71	490	230	8 808
Total 2014	• 299	277	576	173	1 925	2 098	1 524	73	522	205	8 808
Total 2015	• 250	319	569	182	2 224	2 406	1 869	110	471	234	9 615
Total 2016	• 277	354	631	130	2 137	2 267	1 694	107	531	196	9 167
Total 2017	• 273	283	556	112	1 786	1 898	1 742	79	565	232	8 805
Total 2018	• 252	282	534	97	2 085	2 182	1 673	67	533	178	9 215
Total 2019	• 254	277	531	104	2 150	2 254	1 787	51	444	196	8 450
Total 2020	• 225	382	607	117	1 046	1 163	1 120	65	404	190	5 819
Total 2021	• 222	493	715	81	873	954	757	71	400	113	5 377

Évolution (en %)³

2009	• 5	50	25	119	12	15	24	200	-1	1	9
2010	• 12	-13	-2	-22	-12	-13	-6	88	21	26	-6
2011	• -17	-21	-19	13	3	3	6	-46	11	8	-8
2012	• 46	90	67	-28	-13	-14	-4	83	-12	-25	4
2013	• 40	24	31	60	3	6	-6	-25	-6	14	0
2014	• 5	-2	1	2	-1	-1	3	3	7	-11	0
2015	• -16	15	-1	5	16	15	5	51	-10	14	9
2016	• 11	11	11	-29	-4	-6	5	-3	13	-16	-5
2017	• -1	-20	-12	-14	-16	-16	3	-26	6	18	-4
2018	• -8	0	-4	-13	17	15	-4	-15	-6	-23	5
2019	• 1	-2	-1	7	3	3	7	-24	-17	10	-8
2020	• -11	38	15	13	-51	-48	-37	27	-9	-3	-31
2021	• -1	29	18	-31	-17	-18	-32	9	-1	-41	-8

¹ Pour 2008 et 2009, les données relatives aux procédures amiables sont celles des tribunaux de commerce de Paris, de Nanterre, de Bobigny et de Créteil seulement. À partir de 2010, elles concernent également les Tribunaux de commerce de Meaux et de Versailles et, depuis 2012, l'ensemble des Tribunaux de commerce franciliens.

² Conversion de la sauvegarde et du redressement judiciaire en liquidation judiciaire.

³ Par rapport à la même période de l'année précédente.

Source : Observatoire consulaire des entreprises en difficulté, statistique établie à partir des données fournies par les Tribunaux de commerce d'Île-de-France et des exploitations du BODACC.

STRUCTURE DES PROCÉDURES

	Procédures amiables			Procédures avec période d'observation			Issues après période d'observation				Liquidation judiciaire immédiate
	Mandat ad hoc	Conciliation	TOTAL	Sauvegarde	Redressement judiciaire	TOTAL	Liquidation judiciaire ¹	Plan de sauvegarde	Plan de redressement	Plan de cession	
Total 2008	• 55	45	100	3,4	96,6	100	66,7	0,9	22,5	9,9	80,1
Total 2009	• 46,2	53,8	100	6,5	93,5	100	70,4	2,2	18,9	8,5	79,1
Total 2010	• 52,5	47,5	100	5,8	94,2	100	63,8	3,9	21,9	10,3	80,3
Total 2011	• 53,8	46,2	100	6,3	93,7	100	64,2	2	23,2	10,5	78,3
Total 2012	• 47,3	52,7	100	5,3	94,7	100	65,9	4	21,7	8,4	81,4
Total 2013	• 50,3	49,7	100	8,1	91,9	100	65,3	2,9	21,6	10,1	80,6
Total 2014	• 51,9	48,1	100	8,3	91,7	100	65,6	3,1	22,5	8,8	80,8
Total 2015	• 43,9	56,1	100	7,6	92,4	100	66,3	4,5	19,5	9,7	80
Total 2016	• 43,9	56,1	100	5,7	94,3	100	67	4,2	21	7,8	80,2
Total 2017	• 49,1	50,9	100	5,9	94,1	100	66,5	3	21,6	8,9	82,3
Total 2018	• 47,2	52,8	100	4,4	95,6	100	68,3	2,7	21,7	7,3	80,9
Total 2019	• 47,8	52,2	100	4,6	95,4	100	72,1	2,1	17,9	7,9	78,9
Total 2020	• 37,1	62,9	100	10,1	89,9	100	63	3,7	22,7	10,7	83,3
Total 2021	• 31	69	100	8,5	91,5	100	56,5	5,3	29,8	8,4	84,9

¹ Conversion de la sauvegarde et du redressement judiciaire en liquidation judiciaire.

Source : Observatoire consulaire des entreprises en difficulté, statistique établie à partir des données fournies par les Tribunaux de commerce d'Île-de-France et des exploitations du BODACC.

	Entreprises convoquées		Dossiers ouverts		
	Nombre	%	Nombre	%	
Total 2006	•	3 918	100	2 132	100
Total 2007	•	3 963	100	2 046	100
Total 2008	•	3 011	100	1 713	100
Total 2009	•	3 285	100	2 132	100
Total 2010	•	3 147	100	1 945	100
Total 2011	•	2 999	100	2 019	100
Total 2012	•	2 558	100	1 796	100
Total 2013	•	2 926	100	1 907	100
Total 2014	•	2 226	100	1 724	100
Total 2015	•	2 458	100	1 837	100
Total 2016	•	3 004	100	2 280	100
Total 2017	•	2 872	100	1 980	100
Total 2018	•	2 320	100	1 411	100
Total 2019	•	693	100	1 412	100
Total 2020	•	401	100	1 179	100
2021					
Janvier	•	100	9	120	7
Février	•	75	7	101	6
Mars	•	61	6	215	12
Avril	•	138	13	235	13
Total	•	374	34	671	37
Mai	•	91	8	117	6
Juin	•	124	11	185	10
Juillet	•	27	2	58	3
Août	•	14	1	182	10
Total	•	256	23	542	30
Septembre	•	112	10	119	7
Octobre	•	104	9	193	11
Novembre	•	122	11	182	10
Décembre	•	132	12	115	6
Total	•	470	43	609	33
Total 2021	•	1 100	100	1 822	100
Évolution (en %) ¹					
2006	•		-11		-1
2007	•		1		-4
2008	•		-24		-16
2009	•		9		24
2010	•		-4		-9
2011	•		-5		4
2012	•		-15		-11
2013	•		14		6
2014	•		-24		-10
2015	•		10		7
2016	•		22		24
2017	•		-4		-13
2018	•		-19		-29
2019	•		-70		0
2020	•		-42		-17
2021	•		174		55

¹ Par rapport à la même période de l'année précédente.

Source : Observatoire consulaire des entreprises en difficulté, statistique établie à partir des données fournies par le Tribunal de commerce de Paris.

	Procédures amiables			Procédures avec période d'observation			Issues après période d'observation				Liquidation judiciaire immédiate
	Mandat ad hoc	Conciliation	TOTAL	Sauvegarde	Redressement judiciaire	TOTAL	Liquidation judiciaire ¹	Plan de sauvegarde	Plan de redressement	Plan de cession	
Total 2006	• 79	81	160	27	349	376	189	9	157	71	2988
Total 2007	• 62	83	145	10	289	299	181	18	120	64	3355
Total 2008	• 69	74	143	17	383	400	182	5	87	59	3428
Total 2009	• 80	101	181	62	556	618	302	7	101	55	3622
Total 2010	• 68	81	149	42	414	456	299	40	171	84	3207
Total 2011	• 69	53	122	48	367	415	257	17	185	66	2840
Total 2012	• 88	84	172	22	317	339	302	39	131	52	3072
Total 2013	• 92	118	210	69	441	510	338	14	140	63	3274
Total 2014	• 101	134	235	55	373	428	347	29	158	67	3105
Total 2015	• 92	168	260	67	416	483	350	34	127	84	3147
Total 2016	• 111	192	303	42	447	489	346	48	139	63	3009
Total 2017	• 108	168	276	50	373	423	539	30	163	103	2770
Total 2018	• 106	138	244	40	330	370	332	35	169	71	2 740
Total 2019	• 120	154	274	47	394	441	316	24	110	88	2 597
Total 2020	• 82	197	279	44	241	285	310	36	111	80	1 862
2021											
Janvier	• 6	23	29	2	14	16	13		12	3	177
Février	• 2	22	24	4	22	26	15	2	13	6	163
Mars	• 4	28	32	6	17	23	18	2	16	6	164
Avril	• 4	37	41	3	15	18	13	1	4	4	104
Total	• 16	110	126	15	68	83	59	5	45	19	608
Mai	• 13	16	29	2	13	15	10	14	30	4	159
Juin	• 6	14	20	7	23	30	25	1	8	8	138
Juillet	• 5	14	19	1	10	11	10	1	15	7	94
Août	• 1	10	11	2	10	12	10	0	4	2	57
Total	• 34	54	79	12	56	68	55	16	57	21	448
Septembre	• 1	15	16	3	13	16	4	1	7	0	165
Octobre	• 9	13	22	5	11	16	18	1	8	5	179
Novembre	• 9	14	23	2	23	25	8	1	8	1	148
Décembre	• 15	32	47	3	22	25	13	9	16	4	137
Total	• 34	74	108	13	69	82	43	12	39	10	629
Total 2021	• 75	238	313	40	193	233	157	33	141	50	1685

Évolution (en %)²

2007	• -22	2	-9	-	-17	-20	-4	-	-24	-10	12
2008	• 11	-11	-1	70	33	34	1	-72	-28	-8	2
2009	• 16	36	27	265	45	55	66	40	16	-7	6
2010	• -15	-20	-18	-32	-26	-26	-1	471	69	53	-11
2011	• 1	-35	-18	14	-11	-9	-14	-58	8	-21	-11
2012	• 28	58	41	-54	-14	-18	18	129	-29	-21	8
2013	• 5	40	22	214	39	50	12	-64	7	21	7
2014	• 10	14	12	-20	-15	-16	3	107	13	6	-5
2015	• -9	25	11	22	12	13	1	17	-20	25	1
2016	• 21	14	17	-37	7	1	-1	41	9	-25	-4
2017	• -3	-13	-9	19	-17	-13	56	-38	17	63	-8
2018	• -2	-18	-12	-20	-12	-13	-38	17	4	-31	-1
2019	• 13	12	12	18	19	19	-5	-31	-35	24	-5
2020	• -32	28	2	-6	-39	-35	-2	1	-9	50	-28
2021	• -9	21	12	-9	-20	-18	-49	-8	27	-38	-10

¹ Conversion de la sauvegarde et du redressement judiciaire en liquidation judiciaire.² Par rapport à la même période de l'année précédente.

Source : Observatoire consulaire des entreprises en difficulté, statistique établie à partir des données fournies par le Tribunal de commerce de Paris.

Tribunal de commerce de Paris

STRUCTURE DES PROCÉDURES

Évolution (en %)

	Procédures amiables			Procédures avec période d'observation			Issues après période d'observation				Liquidation judiciaire immédiate	
	Mandat <i>ad hoc</i>	Conciliation	TOTAL	Sauvegarde	Redressement judiciaire	TOTAL	Liquidation judiciaire ¹	Plan de sauvegarde	Plan de redressement	Plan de cession		
Total 2006	•	49,4	50,6	100	7,2	92,8	100	44,4	2,1	36,9	16,7	88,8
Total 2007	•	42,8	57,2	100	3,3	96,7	100	47,3	4,7	31,3	16,7	91,8
Total 2008	•	48,3	51,7	100	4,3	95,8	100	54,7	1,5	26,1	17,7	89,6
Total 2009	•	44,2	55,8	100	10	90	100	64,9	1,5	21,7	11,8	85,4
Total 2010	•	45,6	54,4	100	9,2	90,8	100	50,3	6,7	28,8	14,1	87,6
Total 2011	•	56,6	43,4	100	11,6	88,4	100	49	3,2	35,2	12,6	87,3
Total 2012	•	51,2	48,8	100	6,5	93,5	100	57,6	7,4	25,0	9,9	90,1
Total 2013	•	43,8	56,2	100	13,5	86,5	100	60,9	2,5	25,2	11,4	86,5
Total 2014	•	43	57	100	12,9	87,1	100	57,7	4,8	26,3	11,1	87,9
Total 2015	•	35,4	64,6	100	13,9	86,1	100	58,8	5,7	21,3	14,1	86,7
Total 2016	•	36,6	63,4	100	8,6	91,4	100	58,1	8,1	23,3	10,6	86
Total 2017	•	39,1	60,9	100	11,8	88,2	100	64,6	3,6	19,5	12,3	86,8
Total 2018	•	43,4	56,6	100	10,8	89,2	100	54,7	5,8	27,8	11,7	88,1
Total 2019	•	43,8	56,2	100	10,7	89,3	100	58,7	4,5	20,4	16,4	85,5
Total 2020	•	29,4	70,6	100	15,4	84,6	100	57,7	6,7	20,7	14,9	86,7
2021												
Janvier	•	20,7	79,3	100	12,5	87,5	100	46,4	0	42,9	10,7	91,7
Février	•	8,3	91,7	100	15,4	84,6	100	41,7	5,6	36,1	16,7	86,2
Mars	•	12,5	87,5	100	26,1	73,9	100	42,9	4,8	38,1	14,3	87,7
Avril	•	9,8	90,2	100	16,7	83,3	100	59,1	4,5	18,2	18,2	85,2
Total	•	12,7	87,3	100	18,1	81,9	100	46,1	3,9	35,2	14,8	88
Mai	•	44,8	55,2	100	13,3	86,7	100	62,5	29,2	62,5	8,3	91,4
Juin	•	30	70	100	23,3	76,7	100	47,1	5,9	47,1	47,1	82,1
Juillet	•	26,3	73,7	100	9,1	90,9	100	30,3	3	45,5	21,2	89,5
Août	•	0	0	0	16,7	83,3	100	62,5	0	25	12,5	82,6
Total	•	31,6	68,4	100	17,6	82,4	100	36,9	10,7	38,3	14,1	86,8
Septembre	•	6,3	93,8	100	18,8	81,3	100	33,3	8,3	58,3	0	91,2
Octobre	•	40,9	59,1	100	31,3	68,8	100	56,3	3,1	25	15,6	91,8
Novembre	•	39,1	60,9	100	8	92	100	44,4	5,6	44,4	5,6	85,5
Décembre	•	31,9	68,1	100	12	88	100	31	21,4	38,1	9,5	84,6
Total	•	31,5	68,5	100	15,9	84,1	100	41,3	1,9	37,5	9,6	88,5
Total 2021	•	24	76	100	17,2	82,8	100	41,2	8,7	37	13,1	87,9

¹ Conversion de la sauvegarde et du redressement judiciaire en liquidation judiciaire.

Source : Observatoire consulaire des entreprises en difficulté, statistique établie à partir des données fournies par le Tribunal de commerce de Paris.

PROCÉDURES AMIABLES ET JUDICIAIRES

Évolution (en nombre)

	Procédures amiables			Procédures avec période d'observation			Issues après période d'observation				Liquidation judiciaire immédiate
	Mandat ad hoc	Conciliation	TOTAL	Sauvegarde	Redressement judiciaire	TOTAL	Liquidation judiciaire ¹	Plan de sauvegarde	Plan de redressement	Plan de cession	
Total 2008	•	nd	nd	21	295	316	181	2	54	10	310
Total 2009	•	nd	nd	17	275	292	195	19	52	11	330
Total 2010	•	3	7	5	178	183	166	6	39	16	274
Total 2011	•	10	5	6	209	215	146	3	47	12	293
Total 2012	•	3	0	8	141	149	133	6	40	18	292
Total 2013	•	7	4	11	190	201	130	3	32	10	324
Total 2014	•	12	12	6	220	226	158	3	45	24	311
Total 2015	•	6	3	5	294	299	227	2	37	17	291
Total 2016	•	2	6	7	317	324	226	2	65	31	342
Total 2017	•	14	1	5	256	261	226	2	57	18	298
Total 2018	•	4	7	6	348	354	249	1	60	7	274
Total 2019	•	8	14	5	327	332	271	3	62	6	257
Total 2020	•	16	9	0	107	107	111	40	8	0	234

2021

Janvier	•	0	1	0	12	12	9	0	3	0	17
Février	•	0	1	0	6	6	4	0	3	1	13
Mars	•	0	2	0	20	20	6	0	3	1	40
Avril	•	0	0	0	12	12	8	0	2	0	17
Total	•	0	4	0	50	50	27	0	11	2	87
Mai	•	0	1	0	27	27	12	0	0	1	37
Juin	•	0	0	0	19	19	18	0	1	0	21
Juillet	•	0	0	0	19	19	17	1	2	1	25
Août	•	0	0	0	0	0	0	0	0	0	0
Total	•	0	1	0	65	65	47	1	3	2	83
Septembre	•	0	0	0	26	26	18	0	3	1	26
Octobre	•	0	1	0	1	1	15	0	0	0	15
Novembre	•	0	2	0	18	18	14	0	3	0	40
Décembre	•	0	0	0	19	19	5	0	0	0	33
Total	•	0	3	0	64	64	52	0	6	1	114
Total 2021	•	0	8	0	179	179	126	1	20	5	284

Évolution (en %)²

2009	•	-	-	-19	-7	-8	8	850	-4	10	6	
2010	•	-	-	-71	-35	-37	-15	-68	-25	45	-17	
2011	•	233	-29	50	20	17	-12	-50	21	-25	7	
2012	•	-70	-100	-80	33	-33	-9	100	-15	50	0	
2013	•	133	-	267	38	35	-2	-50	-20	-44	11	
2014	•	71	200	-45	16	12	22	0	41	140	-4	
2015	•	-50	-75	-63	-17	34	32	44	-33	-18	-6	
2016	•	-67	100	-11	40	8	8	0	0	76	18	
2017	•	600	-83	88	-29	-19	-19	0	0	-12	-13	
2018	•	-71	600	-27	20	36	36	10	-50	5	-8	
2019	•	100	100	100	-17	-6	-6	9	3	-14	-6	
2020	•	100	-36	14	-100	-67	-68	-59	-100	-35	-9	
2021	•	-100	-11	-68	0	67	67	14	100	-50	-38	21

¹ Conversion de la sauvegarde et du redressement judiciaire en liquidation judiciaire.² Par rapport à la même période de l'année précédente.

Source : Observatoire consulaire des entreprises en difficulté, statistique établie à partir des données fournies par le Tribunal de commerce de Meaux.

Tribunal de commerce de Meaux

STRUCTURE DES PROCÉDURES

Évolution (en %)

	Procédures amiables			Procédures avec période d'observation			Issues après période d'observation				Liquidation judiciaire immédiate	
	Mandat ad hoc	Conciliation	TOTAL	Sauvegarde	Redressement judiciaire	TOTAL	Liquidation judiciaire ¹	Plan de sauvegarde	Plan de redressement	Plan de cession		
Total 2008	•	nd	nd	nd	6,6	93,4	100	73,3	0,8	21,9	4	49,5
Total 2009	•	nd	nd	nd	5,8	94,2	100	70,4	6,9	18,8	4	53,1
Total 2010	•	30	70	100	2,7	97,3	100	73,1	2,6	17,2	7	60
Total 2011	•	66,7	33,3	100	2,8	97,2	100	70,2	1,4	22,6	5,8	57,7
Total 2012	•	100	0	100	5,4	94,6	100	67,5	3	20,3	9,1	66,2
Total 2013	•	63,6	36,4	100	5,5	94,5	100	74,3	1,7	18,3	5,7	61,7
Total 2014	•	50	50	100	2,7	97,3	100	68,7	1,3	19,6	10,4	57,9
Total 2015	•	66,7	33,3	100	1,7	98,3	100	80,2	0,7	13,1	6	49,3
Total 2016	•	25	75	100	2,2	97,8	100	69,8	0,6	20,1	9,6	51,4
Total 2017	•	93,3	6,7	100	1,9	98,1	100	74,6	0,7	18,8	5,9	53,3
Total 2018	•	66,7	33,3	100	1,7	98,3	100	80,2	0,7	13,1	6	49,3
Total 2019	•	36,4	63,6	100	1,5	98,5	100	79,2	0,9	18,1	1,8	43,6
Total 2020	•	64	36	100	0	100	100	69,8	0	25,2	5	68,6
2021												
Janvier	•	0	100	100	0	100	100	75	0	25	0	58,6
Février	•	0	100	100	0	100	100	50	0	37,5	12,5	68,4
Mars	•	0	100	100	0	100	100	60	0	30	10	66,7
Avril	•	0	0	0	0	100	100	80	0	20	0	58,6
Total	•	0	100	100	0	100	100	67,5	0,0	27,5	5,0	63,5
Mai	•	0	100	100	0	100	100	92,3	0	0	7,7	57,8
Juin	•	0	0	0	0	100	100	94,7	0	5,3	0	52,5
Juillet	•	0	0	0	0	100	100	81	4,8	9,5	4,8	56,8
Août	•	0	0	0	0	100	0	0	0	0	0	0
Total	•	0	100	100	0	100	100	88,68	1,89	5,66	3,77	56,1
Septembre	•	0	0	0	0	100	100	81,8	0	13,6	4,5	50
Octobre	•	0	100	100	0	100	100	100	0	0	0	93,8
Novembre	•	0	100	100	0	100	100	82,4	0	17,6	0	69
Décembre	•	0	0	0	0	100	100	100	0	0	0	63,5
Total	•	0	100	100	0	100	100	88,1	0	10,2	1,7	64
Total 2021	•	0	100	100	0	100	100	82,9	0,7	13,2	3,3	61,3

¹ Conversion de la sauvegarde et du redressement judiciaire en liquidation judiciaire.

Source : Observatoire consulaire des entreprises en difficulté, statistique établie à partir des données fournies par le Tribunal de commerce de Meaux.

PROCÉDURES AMIABLES ET JUDICIAIRES

Évolution (en nombre)

	Procédures amiables			Procédures avec période d'observation			Issues après période d'observation				Liquidation judiciaire immédiate
	Mandat ad hoc	Conciliation	TOTAL	Sauvegarde	Redressement judiciaire	TOTAL	Liquidation judiciaire ¹	Plan de sauvegarde	Plan de redressement	Plan de cession	
Total 2008	•	nd	nd	4	158	162	134	1	33	4	205
Total 2009	•	nd	nd	2	237	239	182	0	44	9	382
Total 2010	•	nd	nd	3	268	271	184	1	55	6	328
Total 2011	•	nd	nd	6	250	256	175	0	56	17	347
Total 2012	•	1	3	4	172	173	144	4	53	10	315
Total 2013	•	7	0	7	145	152	111	0	37	3	307
Total 2014	•	8	2	10	141	146	104	3	47	10	348
Total 2015	•	3	2	5	192	201	156	3	39	12	419
Total 2016	•	3	3	6	161	173	122	3	35	3	332
Total 2017	•	7	3	10	122	126	89	9	57	9	323
Total 2018	•	10	7	17	149	151	111	3	45	11	374
Total 2019	•	1	4	5	124	129	119	1	25	2	306
Total 2020	•	2	5	7	57	57	43	1	28	6	240

2021

Janvier	•	0	1	1	0	3	3	11	1	2	0	24
Février	•	0	2	2	1	1	2	2	0	2	0	18
Mars	•	0	0	0	2	4	6	0	0	2	2	20
Avril	•	0	0	0	1	10	11	6	0	0	0	16
Total	•	0	3	3	4	18	22	19	1	6	2	78
Mai	•	0	0	0	0	15	15	11	0	0	0	7
Juin	•	0	1	1	0	2	2	5	0	2	0	27
Juillet	•	0	0	0	0	6	6	3	0	5	1	14
Août	•	0	0	0	0	0	0	0	0	0	0	2
Total	•	0	1	1	0	23	23	19	0	7	1	50
Septembre	•	0	0	0	0	3	3	7	0	2	0	20
Octobre	•	0	4	4	0	8	8	2	0	1	0	36
Novembre	•	0	0	0	0	2	2	6	0	2	0	20
Décembre	•	0	0	0	1	4	5	0	0	1	0	11
Total	•	0	4	4	1	17	18	15	0	6	0	87
Total 2021	•	0	8	8	5	58	63	53	1	19	3	215

Évolution (en %)²

2009	•	-	-	-	-50	50	48	36	-100	33	125	86
2010	•	-	-	-	50	13	-37	1	100	25	-33	-14
2011	•	-	-	-	100	-7	-6	-5	-100	2	183	6
2012	•	-	-	-	-83	-31	-32	-18	400	-5	-41	-9
2013	•	600	-100	75	600	-16	-12	-23	-100	-30	-70	-3
2014	•	14	-	43	-29	-3	-4	-6	300	27	233	13
2015	•	-63	0	-50	80	36	38	50	0	-17	20	20
2016	•	0	50	20	33	-16	-14	-22	0	-10	-75	-21
2017	•	133	0	67	-67	-24	-27	-27	200	63	200	-3
2018	•	43	133	70	-50	22	20	25	-67	-21	22	16
2019	•	-90	-43	-71	150	-17	-15	7	-67	-44	-82	-18
2020	•	100	25	40	-100	-54	-56	-64	0	12	200	-22
2021	•	-100	60	14	500	2	11	23	0	-32	-50	-10

¹ Conversion de la sauvegarde et du redressement judiciaire en liquidation judiciaire.² Par rapport à la même période de l'année précédente.

Source : Observatoire consulaire des entreprises en difficulté, statistique établie à partir des données fournies par le Tribunal de commerce de Melun.

Tribunal de commerce de Melun

STRUCTURE DES PROCÉDURES

Évolution (en %)

	Procédures amiables			Procédures avec période d'observation			Issues après période d'observation				Liquidation judiciaire immédiate	
	Mandat ad hoc	Conciliation	TOTAL	Sauvegarde	Redressement judiciaire	TOTAL	Liquidation judiciaire ¹	Plan de sauvegarde	Plan de redressement	Plan de cession		
Total 2008	•	nd	nd	nd	2,5	93,4	100	77,9	0,6	19,2	2,3	55,9
Total 2009	•	nd	nd	nd	0,8	99,2	100	77,4	0	18,7	3,8	61,5
Total 2010	•	nd	nd	nd	1,1	98,9	100	74,8	0,4	22,4	2,4	54,8
Total 2011	•	nd	nd	nd	2,3	97,7	100	70,6	0	22,6	6,9	57,5
Total 2012	•	25	75	100	0,6	99,4	100	68,2	1,9	25,1	4,7	64,5
Total 2013	•	100	0	100	4,6	95,4	100	73,5	0	24,5	2	66,9
Total 2014	•	80	20	100	3,4	96,6	100	63,4	1,8	28,7	6,1	70,4
Total 2015	•	60	40	100	4,5	95,5	100	74,3	1,4	18,6	5,7	67,6
Total 2016	•	50	50	100	6,9	93,1	100	74,8	1,8	21,5	1,8	65,7
Total 2017	•	70	30	100	3,2	96,8	100	54,3	5,5	34,8	5,5	71,9
Total 2018	•	58,8	41,2	100	1,3	98,7	100	65,3	1,8	26,5	6,5	71,2
Total 2019	•	20	80	100	3,9	96,1	100	81,0	0,7	17,0	1,4	70,3
Total 2020	•	28,6	71,4	100	0	100	100	55,1	1,3	35,9	7,7	80,8
2021												
Janvier	•	0	100	100	0	100	100	78,6	7,1	14,3	0	88,9
Février	•	0	100	100	50	50	100	50	0	50	0	90
Mars	•	0	0	0	33,3	66,7	100	0	0	50	50	76,9
Avril	•	0	0	0	9,1	90,9	100	100	0	0	0	59,3
Total	•	0	100	100	18,2	81,8	100	67,9	3,6	21,4	7,1	78
Mai	•	0	0	0	0	100	100	100	0	0	0	31,8
Juin	•	0	0	0	0	100	100	71,4	0	28,6	0	93,1
Juillet	•	0	0	0	0	100	100	33,3	0	55,6	11,1	70
Août	•	0	0	0	0	0	0	0	0	0	0	100
Total	•	0	100	100	0	100	100	70,4	0	25,9	3,7	68,5
Septembre	•	0	0	0	0	100	100	77,8	0	22,2	0	87
Octobre	•	0	0	0	0	100	100	66,7	0	33,3	0	81,8
Novembre	•	0	0	0	0	100	100	75	0	25	0	90,9
Décembre	•	0	0	0	20	80	100	0	0	100	0	68,8
Total	•	0	0	0	5,6	94,4	100	71,4	0	28,6	0	82,9
Total 2021	•	0	100	100	7,9	92,1	100	69,7	1,3	25	3,9	77,3

¹ Conversion de la sauvegarde et du redressement judiciaire en liquidation judiciaire.

Source : Observatoire consulaire des entreprises en difficulté, statistique établie à partir des données fournies par le Tribunal de commerce de Melun.

PROCÉDURES AMIABLES ET JUDICIAIRES

Évolution (en nombre)

	Procédures amiables			Procédures avec période d'observation			Issues après période d'observation				Liquidation judiciaire immédiate	
	Mandat ad hoc	Conciliation	TOTAL	Sauvegarde	Redressement judiciaire	TOTAL	Liquidation judiciaire ¹	Plan de sauvegarde	Plan de redressement ²	Plan de cession ²		
Total 2008	•	nd	nd	7	485	492	310	1	62	17	490	
Total 2009	•	nd	nd	14	381	395	308	1	46	16	617	
Total 2010	•	20	7	27	20	328	348	288	8	46	9	510
Total 2011	•	8	8	16	12	414	426	326	5	48	11	531
Total 2012	•	18	17	35	7	304	311	253	8	61	16	528
Total 2013	•	15	14	29	10	221	231	200	2	42	20	519
Total 2014	•	23	22	45	12	309	321	233	0	31	16	595
Total 2015	•	12	29	41	26	423	449	374	5	37	17	550
Total 2016	•	16	18	34	13	415	428	333	4	71	13	567
Total 2017	•	14	22	36	8	427	435	362	12	62	15	549
Total 2018	•	12	11	23	6	457	463	405	4	50	8	602
Total 2019	•	13	19	32	7	334	341	298	4	55	15	500
Total 2020	•	7	11	18	4	151	155	160	1	32	7	367

2021

Janvier	•	3	3	6	0	5	5	7	0	3	0	37
Février	•	2	1	3	1	5	6	3	0	5	2	20
Mars	•	0	1	1	0	8	8	9	0	1	0	19
Avril	•	2	2	4	0	5	5	5	0	3	2	22
Total	•	7	7	14	1	23	24	24	0	12	4	98
Mai	•	1	2	3	0	8	8	6	0	2	0	39
Juin	•	1	5	6	0	5	5	7	0	6	0	27
Juillet	•	0	0	0	0	9	9	4	0	3	1	23
Août	•	0	0	0	0	2	2	8	0	0	0	8
Total	•	2	7	9	0	24	24	25	0	11	1	97
Septembre	•	0	1	1	1	5	6	1	1	8	0	33
Octobre	•	0	0	0	0	7	7	8	0	2	1	21
Novembre	•	0	1	1	0	2	2	2	0	5	0	27
Décembre	•	1	4	5	0	9	9	6	0	3	0	29
Total	•	1	6	7	1	23	24	17	0	18	1	110
Total 2021	•	10	20	30	2	70	72	66	1	41	6	305

Évolution (en %)²

2009	•	-	-	-	100	-21	-20	-1	0	-26	-6	26
2010	•	-	-	-	43	-14	-12	-6	700	0	-44	-17
2011	•	-60	14	-41	-40	26	22	13	-38	4	22	4
2012	•	125	113	119	-42	-27	-27	-22	60	27	45	-1
2013	•	-17	-18	-17	43	-27	-26	-21	-75	-31	25	-2
2014	•	53	57	55	20	40	39	17	-100	-26	-20	15
2015	•	-48	32	-9	117	37	40	61	-	19	6	-8
2016	•	33	-38	-17	-50	-2	-5	-11	-20	92	-24	3
2017	•	-13	22	6	-38	3	2	9	200	-13	15	-3
2018	•	-14	-50	-36	-25	7	6	12	-67	-19	-47	10
2019	•	8	73	39	17	-27	-26	-26	-75	10	88	-17
2020	•	-36	-42	-40	-43	-55	-55	-46	0	-42	-53	-27
2021	•	43	82	67	-50	-54	-54	-59	0	28	-14	-17

¹ Conversion de la sauvegarde et du redressement judiciaire en liquidation judiciaire.² Par rapport à la même période de l'année précédente.

Source : Observatoire consulaire des entreprises en difficulté, statistique établie à partir des données fournies par le Tribunal de commerce de Versailles.

Tribunal de commerce de Versailles

STRUCTURE DES PROCÉDURES

Évolution (en %)

	Procédures amiables			Procédures avec période d'observation			Issues après période d'observation				Liquidation judiciaire immédiate	
	Mandat ad hoc	Conciliation	TOTAL	Sauvegarde	Redressement judiciaire	TOTAL	Liquidation judiciaire ¹	Plan de sauvegarde	Plan de redressement	Plan de cession		
Total 2008	•	nd	nd	nd	1,4	98,6	100	79,5	0,3	15,9	4,4	49,9
Total 2009	•	nd	nd	nd	3,5	96,5	100	83	0,3	12,4	4,3	61
Total 2010	•	74,1	25,9	100	5,7	94,3	100	82,1	2,3	13,1	2,6	59,4
Total 2011	•	50	50	100	2,8	97,2	100	83,6	1,3	12,3	2,8	55,5
Total 2012	•	51,4	48,6	100	2,3	97,7	100	74,9	2,4	18	4,7	62,9
Total 2013	•	51,7	48,3	100	4,3	95,7	100	75,8	0,8	15,9	7,6	69,2
Total 2014	•	51,1	48,9	100	3,7	96,3	100	83,2	0	11,1	5,7	65
Total 2015	•	29,3	70,7	100	5,8	94,2	100	86,4	1,2	8,5	3,9	55,1
Total 2016	•	47,1	52,9	100	3	97	100	79,1	1	16,9	3,1	57
Total 2017	•	38,9	61,1	100	1,8	98,2	100	80,3	2,7	13,7	3,3	55,8
Total 2018	•	52,2	47,8	100	1,3	98,7	100	86,7	0,9	10,7	1,7	56,5
Total 2019	•	40,6	59,4	100	2,1	97,9	100	80,8	0,9	14,9	4,1	59,5
Total 2020	•	38,9	61,1	100	2,6	97,4	100	80	0,5	16	3,5	70,3
2021												
Janvier	•	50	50	100	0	100	100	70	0	30	0	88,1
Février	•	66,7	33,3	100	16,7	83,3	100	30	0	50	20	76,9
Mars	•	0	100	100	0	100	100	90	0	10	0	70,4
Avril	•	50	50	100	0	100	100	50	0	30	20	81,5
Total	•	50	50	100	4,2	95,8	100	60	0	30	10	80,3
Mai	•	33,3	66,7	100	0	100	100	75	0	25	0	83
Juin	•	16,7	83,3	100	0	100	100	53,8	0	46,2	0	84,4
Juillet	•	0	0	0	0	100	100	50	0	37,5	12,5	71,9
Août	•	0	0	0	0	100	100	100	0	0	0	80
Total	•	22,2	77,8	100	0	100	100	67,57	0	29,73	2,70	80,2
Septembre	•	0	100	100	16,7	83,3	100	10	10	80	0	84,6
Octobre	•	0	0	0	0	100	100	72,7	0	18,2	9,1	75
Novembre	•	0	100	100	0	100	100	28,6	0	71,4	0	93,1
Décembre	•	20	80	100	0	100	100	66,7	0	33,3	0	76,3
Total	•	14,3	85,7	100	4,2	95,8	100	45,9	0,9	48,6	2,7	82,1
Total 2021	•	33,3	66,7	100	2,8	97,2	100	57,9	0,9	36	5,3	80,9

¹ Conversion de la sauvegarde et du redressement judiciaire en liquidation judiciaire.

Source : Observatoire consulaire des entreprises en difficulté, statistique établie à partir des données fournies par le Tribunal de commerce de Versailles.

PROCÉDURES AMIABLES ET JUDICIAIRES

Évolution (en nombre)

	Procédures amiables			Procédures avec période d'observation			Issues après période d'observation				Liquidation judiciaire immédiate
	Mandat ad hoc	Conciliation	TOTAL	Sauvegarde	Redressement judiciaire	TOTAL	Liquidation judiciaire ¹	Plan de sauvegarde	Plan de redressement	Plan de cession	
Total 2008	•	nd	nd	2	172	174	129	0	32	10	609
Total 2009	•	nd	nd	11	206	217	151	2	30	20	701
Total 2010	•	nd	nd	11	233	244	171	5	32	29	714
Total 2011	•	nd	nd	13	179	192	158	6	40	21	651
Total 2012	•	19	18	37	251	269	189	5	43	28	667
Total 2013	•	54	11	65	275	295	172	10	66	21	640
Total 2014	•	66	10	76	235	258	220	13	58	9	577
Total 2015	•	70	21	91	225	236	181	16	44	12	624
Total 2016	•	62	13	75	164	177	140	10	41	6	636
Total 2017	•	61	7	68	111	121	112	5	36	23	639
Total 2018	•	49	24	73	240	246	175	6	34	12	618
Total 2019	•	60	15	75	258	264	256	5	31	9	518
Total 2020	•	40	18	58	144	151	149	36	8	2	417

2021

Janvier	•	9	1	10	3	17	20	7	0	2	0	37
Février	•	5	2	7	0	4	4	6	0	1	0	32
Mars	•	7	7	14	1	12	13	11	0	5	0	45
Avril	•	0	0	0	0	6	6	7	0	2	1	36
Total	•	21	10	31	4	39	43	31	0	10	1	150
Mai	•	8	3	11	0	12	12	18	0	1	1	26
Juin	•	2	0	2	0	8	8	5	2	3		31
Juillet	•	4	2	6	0	10	10	18	0	3	1	23
Août	•	3	0	3	0	1	1	0	0	0	0	20
Total	•	17	5	22	0	31	31	41	2	7	2	100
Septembre	•	2	0	2	0	3	3	8	0	0	0	22
Octobre	•	11	2	13	1	8	9	5	0	1	0	39
Novembre	•	11	1	12	0	4	4	3	0	2	0	34
Décembre	•	4	1	5	0	13	13	9	1	0	0	20
Total	•	28	4	32	1	28	29	25	1	3	0	115
Total 2021	•	66	19	85	5	98	103	97	3	20	3	365

Évolution (en %)²

2009	•	-	-	-	450	20	25	17	200	-6	100	15
2010	•	-	-	-	0	13	12	13	150	7	45	2
2011	•	-	-	-	18	-23	-21	-8	20	25	-28	-9
2012	•	-	-	-	38	40	40	20	-17	8	33	2
2013	•	184	-39	76	11	10	10	-9	100	53	-25	-4
2014	•	22	-9	17	15	-15	-13	28	30	-12	-57	-10
2015	•	6	110	20	-52	4	-9	-18	23	-24	33	8
2016	•	-11	-38	-18	18	-27	-25	-23	-38	-7	-50	2
2017	•	-2	-46	-9	-23	-32	-32	-20	-50	-12	283	0
2018	•	-20	243	7	-40	116	103	56	20	-6	-48	-3
2019	•	22	-38	3	0	8	7	46	-9	-25	-17	-16
2020	•	-33	20	-23	17	-44	-43	-42	16	-11	-60	-19
2021	•	65	6	47	-29	-32	-32	-35	-44	-63	50	-12

¹ Conversion de la sauvegarde et du redressement judiciaire en liquidation judiciaire.² Par rapport à la même période de l'année précédente.

Source : Observatoire consulaire des entreprises en difficulté, statistique établie à partir des données fournies par le Tribunal de commerce d'Évry.

STRUCTURE DES PROCÉDURES

Évolution (en %)

	Procédures amiables			Procédures avec période d'observation			Issues après période d'observation				Liquidation judiciaire immédiate	
	Mandat ad hoc	Conciliation	TOTAL	Sauvegarde	Redressement judiciaire	TOTAL	Liquidation judiciaire ¹	Plan de sauvegarde	Plan de redressement	Plan de cession		
Total 2008	•	nd	nd	nd	1,1	98,9	100	75,4	0	18,7	5,8	77,8
Total 2009	•	nd	nd	nd	5,1	94,9	100	74,4	1	14,8	9,9	76,4
Total 2010	•	nd	nd	nd	4,5	95,5	100	72,2	2,1	13,5	12,2	74,5
Total 2011	•	nd	nd	nd	6,8	93,2	100	70,2	2,7	17,8	9,3	77,2
Total 2012	•	51,4	48,6	100	6,7	93,3	100	71,3	1,9	16,2	10,6	71,3
Total 2013	•	89,2	10,8	100	6,8	93,2	100	63,9	3,7	24,5	7,8	68,4
Total 2014	•	86,8	13,2	100	8,9	91,1	100	73,3	4,3	19,3	3	69,1
Total 2015	•	76,9	23,1	100	4,7	95,3	100	71,5	6,3	17,4	4,7	72,6
Total 2016	•	82,7	17,3	100	7,3	92,7	100	71,1	5,1	20,8	3	78,2
Total 2017	•	89,7	10,3	100	8,3	91,7	100	63,6	7,8	20,5	13,1	84,1
Total 2018	•	67,1	32,9	100	2,4	97,6	100	77,1	2,6	15	5,3	71,5
Total 2019	•	80	20	100	2,3	97,7	100	85,0	1,7	10,3	3	66,2
Total 2020	•	69	31	100	4,6	95,4	100	76,4	18,5	4,1	1	73,4
2021												
Janvier	•	90	10	100	15	20	35	77,8	0	22,2	0	61,5
Février	•	50	50	100	0	300	300	85,7	0	14,3	0	91,8
Mars	•	0	0	0	7,7	92,3	100	68,8	0	31,3	0	77,6
Avril	•	67,7	32,3	100	0	100	100	70	0	20	10	85,7
Total	•	67,7	32,3	100	9,3	90,7	100	73,8	0	23,8	2,4	77,7
Mai	•	72,7	27,3	100	0	100	100	90	0	5	5	68,4
Juin	•	100	0	100	0	100	100	50	20	30	0	79,5
Juillet	•	66,7	33,3	100	0	100	100	81,8	0	13,6	4,5	69,7
Août	•	0	0	0	0	100	100	0	0	0	0	95,2
Total	•	77,3	22,7	100	0	100	100	78,8	3,8	13,5	3,8	76,3
Septembre	•	100	0	100	0	100	100	100	0	0	0	88
Octobre	•	84,6	15,4	100	11,1	88,9	100	83,3	0	16,7	0	81,3
Novembre	•	91,7	8,3	100	0	100	100	60	0	40	0	89,5
Décembre	•	80	20	100	0	100	100	90	10	0	0	60,6
Total	•	87,5	12,5	100	3,4	96,6	100	86,2	0,9	10,3	0	79,9
Total 2021	•	77,6	22,4	100	4,9	95,1	100	78,9	2,4	16,3	2,4	78

¹ Conversion de la sauvegarde et du redressement judiciaire en liquidation judiciaire.

Source : Observatoire consulaire des entreprises en difficulté, statistique établie à partir des données fournies par le Tribunal de commerce d'Évry.

	Procédures amiables			Procédures avec période d'observation			Issues après période d'observation				Liquidation judiciaire immédiate
	Mandat ad hoc	Conciliation	TOTAL	Sauvegarde	Redressement judiciaire	TOTAL	Liquidation judiciaire ¹	Plan de sauvegarde	Plan de redressement	Plan de cession	
Total 2006	• 50	25	75	11	122	133	62	1	46	45	991
Total 2007	• 28	21	49	3	103	106	54	1	29	33	926
Total 2008	• 45	18	63	4	142	146	20	0	39	34	1 004
Total 2009	• 41	44	85	27	161	188	52	5	47	33	1 043
Total 2010	• 41	31	72	16	168	184	31	17	43	42	999
Total 2011	• 21	30	51	18	206	224	160	8	52	51	978
Total 2012	• 47	72	119	18	158	176	123	10	62	30	851
Total 2013	• 61	108	169	20	164	184	121	7	52	58	791
Total 2014	• 40	43	83	43	150	193	129	10	47	38	853
Total 2015	• 31	43	74	30	176	206	206	31	43	29	875
Total 2016	• 32	45	77	16	148	164	126	19	57	27	795
Total 2017	• 29	25	54	13	148	161	93	7	54	22	763
Total 2018	• 19	25	44	13	137	150	81	8	61	28	872
Total 2019	• 22	28	50	8	157	165	95	5	53	28	800
Total 2020	• 41	72	113	16	63	79	58	3	52	19	469

2021

Janvier	• 1	1	2	0	9	9	2	0	4	0	40
Février	• 3	1	4	1	4	5	5	0	9	3	32
Mars	• 3	8	11	0	3	3	4	0	3	1	33
Avril	• 0	6	6	2	5	7	3	1	2	2	35
Total	• 7	16	23	3	21	24	14	1	18	6	140
Mai	• 1	4	5	0	3	3	3		2	1	43
Juin	• 0		7	0	8	8	6		1	0	57
Juillet	• 1	9	10	0	5	5	1	1	14	1	40
Août	• 0	0	0	0	0	0	2		0	0	12
Total	• 2	20	22	0	16	16	12	3	17	2	152
Septembre	• 1	2	3	2	5	7	0	0	1	0	47
Octobre	• 3	17	20	0	5	5	4	4	23	0	24
Novembre	• 0	7	7	0	6	6	3	0	0	1	39
Décembre	• 3	10	13	1	4	5	0	1	6	2	25
Total	• 7	36	43	3	20	23	7	5	30	3	135
Total 2021	• 16	72	88	6	57	63	33	9	65	11	427

Évolution (en %)²

2008	• 61	-14	29	33	38	38	-63	-100	34	3	8
2009	• -9	144	35	575	13	29	160	-	21	-3	4
2010	• 0	-30	-15	-41	4	-2	-40	240	-9	27	-4
2011	• -49	-3	-29	13	23	22	416	-53	21	21	-2
2012	• 124	140	133	0	-23	-21	-23	25	19	-41	-13
2013	• 30	50	42	11	4	5	-2	-30	-16	93	-7
2014	• -34	-60	-51	115	-9	5	7	43	-10	-34	8
2015	• -23	0	-11	-30	17	7	60	210	-9	-24	3
2016	• 3	5	4	-47	-16	-20	-39	-39	33	-7	-9
2017	• -9	-44	-30	-19	0	-2	-34	-63	-5	-19	-4
2018	• -34	0	-19	0	-7	-7	-2	14	13	27	14
2019	• 16	12	14	-38	15	10	17	-13	0	-38	-8
2020	• 86	157	126	100	-60	-52	-39	-40	-2	-32	-41
2021	• -61	0	-22	-63	-10	-20	-43	200	25	-42	-9

¹ Conversion de la sauvegarde et du redressement judiciaire en liquidation judiciaire.² Par rapport à la même période de l'année précédente.

Source : Observatoire consulaire des entreprises en difficulté, statistique établie à partir des données fournies par le Tribunal de commerce de Nanterre.

Tribunal de commerce de Nanterre

STRUCTURE DES PROCÉDURES

Évolution (en %)

	Procédures amiables			Procédures avec période d'observation			Issues après période d'observation				Liquidation judiciaire immédiate	
	Mandat <i>ad hoc</i>	Conciliation	TOTAL	Sauvegarde	Redressement judiciaire	TOTAL	Liquidation judiciaire ¹	Plan de sauvegarde	Plan de redressement ²	Plan de cession		
Total 2006	•	66,7	33,3	100	8,3	91,7	100	40,3	0,6	29,9	29,2	87,1
Total 2007	•	57,1	42,9	100	2,8	97,2	100	46,2	0,9	24,8	28,2	89,7
Total 2008	•	71,4	28,6	100	2,7	97,3	100	21,5	0	41,9	36,6	87,3
Total 2009	•	48,2	51,8	100	14,4	85,6	100	38	3,6	34,3	24,1	84,7
Total 2010	•	56,9	43,1	100	8,7	91,3	100	23,3	12,8	32,3	31,6	84,4
Total 2011	•	41,2	58,8	100	8	92	100	59	3	19,2	18,8	81,4
Total 2012	•	39,5	60,5	100	10,2	89,8	100	54,7	4,4	27,6	13,3	82,9
Total 2013	•	36,1	63,9	100	10,9	89,1	100	50,8	2,9	21,8	24,4	81,1
Total 2014	•	48,2	51,8	100	22,3	77,7	100	57,6	4,5	21	17	81,5
Total 2015	•	41,9	58,1	100	14,6	85,4	100	66,7	10	13,9	9,4	80,9
Total 2016	•	41,6	58,4	100	9,8	90,2	100	55	8,3	24,9	11,8	82,9
Total 2017	•	53,7	46,3	100	8,1	91,9	100	52,8	4	30,7	12,5	82,6
Total 2018	•	43,2	56,8	100	8,7	91,3	100	45,5	4,5	34,3	15,7	85,3
Total 2019	•	44	56,0	100	4,8	95,2	100	52,5	2,8	29,3	15,5	82,9
Total 2020	•	36,3	63,7	100	20,3	79,7	100	43,9	2,3	39,4	14,4	85,6
2021												
Janvier	•	50	50	100	0	100	100	33,3	0	66,7	0	81,6
Février	•	75	25	100	20	80	100	29,4	0	52,9	17,6	86,5
Mars	•	27,3	72,7	100	0	100	100	50	0	37,5	12,5	91,7
Avril	•	0	100	100	28,6	71,4	100	37,5	12,5	25	25	83,3
Total	•	30,4	69,6	100	12,5	87,5	100	35,9	2,6	46,2	15,4	85,4
Mai	•	20	80	100	0	100	100	42,9	14,3	28,6	14,3	93,5
Juin	•	0	100	100	0	100	100	75	12,5	12,5	0	87,7
Juillet	•	10	90	100	0	100	100	5,9	5,9	82,4	5,9	88,9
Août	•	0	0	0	0	0	0	100	0	0	0	100
Total	•	9,1	90,9	100	0	100	100	35,29	8,82	50	5,88	90,5
Septembre	•	0	0	0	28,6	71,4	100	0	0	100	0	87
Octobre	•	15	85	100	0	100	100	12,9	12,9	74,2	0	82,8
Novembre	•	0	100	100	0	100	100	75	0	0	25	86,7
Décembre	•	23,1	76,9	100	20	80	100	0	11,1	66,7	22,2	83,3
Total	•	16,3	83,7	100	13,0	87,0	100	15,6	3,6	66,7	6,7	85,4
Total 2021	•	18,2	81,8	100	9,5	90,5	100	28	7,6	55,1	9,3	87,1

¹ Conversion de la sauvegarde et du redressement judiciaire en liquidation judiciaire.² Plans de continuation ou de cession arrêtés au titre des lois de 1985 et 2005.

Source : Observatoire consulaire des entreprises en difficulté, statistique établie à partir des données fournies par le Tribunal de commerce de Nanterre.

	Procédures amiables			Procédures avec période d'observation			Issues après période d'observation				Liquidation judiciaire immédiate
	Mandat ad hoc	Conciliation	TOTAL	Sauvegarde	Redressement judiciaire	TOTAL	Liquidation judiciaire ¹	Plan de sauvegarde	Plan de redressement	Plan de cession	
Total 2006	• 25	9	34	3	285	288	184	0	89	23	1 416
Total 2007	• 20	12	32	2	222	224	180	1	60	25	1 448
Total 2008	• 18	9	27	2	252	254	170	1	54	26	1 352
Total 2009	• 17	20	37	14	228	242	171	3	55	16	1 312
Total 2010	• 22	16	38	8	189	197	170	11	41	26	1 378
Total 2011	• 22	11	33	22	210	232	167	4	68	61	1 208
Total 2012	• 18	17	35	13	186	199	143	13	40	21	1 433
Total 2013	• 21	3	24	11	183	194	151	13	57	30	1 372
Total 2014	• 21	18	39	9	154	163	106	4	58	14	1 404
Total 2015	• 16	19	35	11	163	174	140	8	53	27	1 995
Total 2016	• 24	28	52	8	154	162	163	7	40	19	1 986
Total 2017	• 24	23	47	6	124	130	102	4	43	18	1 989
Total 2018	• 28	35	63	6	168	174	124	2	54	17	2 112
Total 2019	• 13	18	31	17	317	334	214	2	43	21	2 007
Total 2020	• 24	39	63	19	169	188	169	18	48	29	1 201
2021											
Janvier	• 1	1	2	1	11	12	15	0	1	4	140
Février	• 0	3	3	3	6	9	15	0	8	6	62
Mars	• 11	14	25	0	6	6	18	2	4	4	137
Avril	• 0	6	6	1	8	9	6	1	1	1	68
Total	• 12	24	36	5	31	36	54	3	14	15	407
Mai	• 4	12	16	1	10	11	6	0	6	0	97
Juin	• 1	2	3	0	16	16	10	0	3	1	92
Juillet	• 1	0	1	3	12	15	15	0	7	4	74
Août	• 1	3	4	0	2	2	0	0	0	0	9
Total	• 7	17	24	4	40	44	31	0	16	5	272
Septembre	• 12	14	26	1	9	10	5	0	3	1	106
Octobre	• 1	1	2	0	12	12	12	2	1	3	105
Novembre	• 0	3	3	1	12	13	10	0	3	0	104
Décembre	• 0	26	26	0	13	13	11	1	6	3	104
Total	• 13	44	57	2	46	48	38	3	13	7	419
Total 2021	• 13	85	117	11	117	128	123	6	43	27	1 098

Évolution (en %)²

2008	• -10	-25	-16	0	14	13	-6	0	-10	4	-7
2009	• -6	122	37	600	-10	-5	1	200	2	-38	-3
2010	• 29	-20	3	-43	-17	-19	-1	267	-25	63	5
2011	• 0	-31	-13	175	11	18	-2	-64	66	135	-12
2012	• -18	55	6	-41	-11	-14	-14	225	-41	-66	19
2013	• 17	-82	-31	-15	-2	-3	6	0	43	43	-4
2014	• 0	500	63	-18	-16	-16	-30	-69	2	-53	2
2015	• -24	6	-10	22	6	7	32	100	-9	93	42
2016	• 50	47	49	-27	-6	-7	16	-13	-25	-30	-0,5
2017	• 0	-18	-10	-25	-19	-20	-37	-43	8	-5	0
2018	• 17	52	34	0	35	34	22	-50	26	-6	6
2019	• -54	-49	-51	183	89	92	73	-20	24	0	-5
2020	• 85	117	103	12	-47	-44	-21	800	12	38	-40
2021	• 33	118	86	-42	-31	-32	-27	-67	-10	-7	-9

¹ Conversion de la sauvegarde et du redressement judiciaire en liquidation judiciaire.² Par rapport à la même période de l'année précédente.

Source : Observatoire consulaire des entreprises en difficulté, statistique établie à partir des données fournies par le Tribunal de commerce de Bobigny.

Tribunal de commerce de Bobigny

STRUCTURE DES PROCÉDURES

Évolution (en %)

	Procédures amiables			Procédures avec période d'observation			Issues après période d'observation				Liquidation judiciaire immédiate	
	Mandat <i>ad hoc</i>	Conciliation	TOTAL	Sauvegarde	Redressement judiciaire	TOTAL	Liquidation judiciaire ¹	Plan de sauvegarde	Plan de redressement	Plan de cession		
Total 2006	•	73,5	26,5	100	1	99	100	62,2	0	30,1	7,8	83,1
Total 2007	•	62,5	37,5	100	0,9	99,1	100	67,7	0,4	22,6	9,4	86,6
Total 2008	•	66,7	33,3	100	0,8	99,2	100	67,7	0,4	21,5	10,4	84,2
Total 2009	•	45,9	54,1	100	5,8	94,2	100	69,8	1,2	22,4	6,5	84,4
Total 2010	•	57,9	42,1	100	4,1	95,9	100	68,5	4,4	16,5	10,5	87,5
Total 2011	•	66,7	33,3	100	9,5	90,5	100	55,7	1,3	22,7	20,3	83,9
Total 2012	•	51,4	48,6	100	6,5	93,5	100	65,9	6	18,4	9,7	87,8
Total 2013	•	87,5	12,5	100	5,7	94,3	100	60,2	5,2	22,7	12	87,6
Total 2014	•	53,8	46,2	100	5,5	94,5	100	58,2	2,2	31,9	7,7	89,6
Total 2015	•	45,7	54,3	100	6,3	93,7	100	61,4	3,5	23,2	11,8	92
Total 2016	•	46,2	53,8	100	4,9	95,1	100	71,2	3,1	17,5	8,3	92,5
Total 2017	•	51,1	48,9	100	4,6	95,4	100	61,1	2,4	25,7	10,8	93,9
Total 2018	•	44,4	55,6	100	3,4	96,6	100	62,9	1	27,4	8,6	92,4
Total 2019	•	41,9	58,1	100	5,1	94,9	100	76,4	0,7	15,4	7,5	85,7
Total 2020	•	38,1	61,9	100	10,1	89,9	100	64	6,8	18,2	11	86,5
2021												
Janvier	•	50	50	100	8,3	91,7	100	75	0	5	20	92,1
Février	•	0	100	100	33,3	66,7	100	51,7	0	27,6	20,7	87,3
Mars	•	44	56	100	0	100	100	64,3	7,1	14,3	14,3	95,8
Avril	•	0	100	100	11,1	88,9	100	66,7	11,1	11,1	11,1	88,3
Total	•	33,3	66,7	100	13,9	86,1	100	62,8	3,5	16,3	17,4	91,9
Mai	•	25	75	100	9,1	90,9	100	50	0	50	0	89,8
Juin	•	33,3	66,7	100	0	100	100	71,4	0	21,4	7,1	85,2
Juillet	•	100	0	100	20	80	100	57,7	0	26,9	15,4	83,1
Août	•	25	75	100	0	100	100	0	0	0	0	81,8
Total	•	29,2	70,8	100	9,1	90,9	100	59,62	0	30,77	9,62	86,1
Septembre	•	46,2	53,8	100	10	90	100	55,6	0	33,3	11,1	91,4
Octobre	•	50	50	100	0	100	100	66,7	11,1	5,6	16,7	89,7
Novembre	•	0	100	100	7,7	92,3	100	76,9	0	23,1	0	88,9
Décembre	•	0	100	100	0	100	100	52,4	4,8	28,6	14,3	88,9
Total	•	22,8	77,2	100	4,2	95,8	100	62,3	0,7	21,3	11,5	89,7
Total 2021	•	27,4	72,6	100	8,6	91,4	100	61,8	3	21,6	13,6	89,6

¹ Conversion de la sauvegarde et du redressement judiciaire en liquidation judiciaire.

Source : Observatoire consulaire des entreprises en difficulté, statistique établie à partir des données fournies par le Tribunal de commerce de Bobigny.

	Procédures amiables			Procédures avec période d'observation			Issues après période d'observation				Liquidation judiciaire immédiate
	Mandat ad hoc	Conciliation	TOTAL	Sauvegarde	Redressement judiciaire	TOTAL	Liquidation judiciaire ¹	Plan de sauvegarde	Plan de redressement	Plan de cession	
Total 2006	• 11	9	20	4	145	149	138	0	44	14	698
Total 2007	• 10	14	24	3	163	166	117	0	56	19	779
Total 2008	• 11	11	22	14	133	147	97	1	44	17	838
Total 2009	• 12	10	22	4	198	202	131	9	34	17	904
Total 2010	• 14	10	24	3	221	224	119	4	40	23	878
Total 2011	• 10	13	23	7	199	206	144	4	58	14	727
Total 2012	• 11	13	24	13	194	207	157	1	38	20	764
Total 2013	• 24	20	44	8	203	211	142	10	43	19	793
Total 2014	• 17	28	45	16	203	219	108	5	49	16	777
Total 2015	• 8	23	31	15	202	217	119	9	50	17	814
Total 2016	• 17	24	41	6	185	191	131	10	39	18	776
Total 2017	• 14	21	35	4	131	135	106	5	59	14	763
Total 2018	• 13	29	42	6	150	156	91	3	27	8	841
Total 2019	• 13	17	30	1	159	160	126	4	34	16	730
Total 2020	• 7	21	28	18	65	83	59	1	32	20	507

2021

Janvier	• 0	4	4	0	10	10	3		2	1	31
Février	• 1	3	4	0	4	4	2	0	2	0	31
Mars	• 2	6	8	1	5	6	5		4	0	46
Avril	• 1	3	4	0	2	2	3	0	0	1	31
Total	• 4	16	20	1	21	22	13	1	8	2	139
Mai	• 0	1	1	0	4	4	0		3	0	39
Juin	• 3	2	5	0	9	9	7		3	1	37
Juillet	• 0	3	3	1	6	7	9	0	3	1	40
Août	• 0	0	0	0	1	1	3		1	0	16
Total	• 3	6	9	1	20	21	19	0	10	2	132
Septembre	• 0	2	2	0	5	5	3		2	0	41
Octobre	• 0	1	1	1	3	4	4		1	0	27
Novembre	• 0	4	4	0	4	4	2		3	0	58
Décembre	• 1	4	5	1	5	6	14	0	3	0	44
Total	• 1	11	12	2	17	19	23	8	9	0	170
Total 2021	• 8	33	41	4	58	62	55	9	27	4	441

Évolution (en %)²

2007	• -9	56	20	-	12	11	-15	-	27	36	12
2008	• 10	-21	-8	367	-18	-11	-17	-	-21	-11	8
2009	• 9	-9	0	-71	49	37	35	800	-23	0	8
2010	• 17	0	9	-25	12	11	-9	-56	18	35	-3
2011	• -29	30	-4	133	-10	-8	21	0	45	-39	-17
2012	• 10	0	4	86	-3	0	9	-75	-34	43	5
2013	• 118	54	83	-38	5	2	-10	900	13	-5	4
2014	• -29	40	2	100	0	4	-24	-30	12	-26	-2
2015	• -20	77	35	114	2	5	-17	29	4	21	12
2016	• 113	4	32	-60	-8	-12	10	11	-22	6	-5
2017	• -18	-13	-15	-33	-29	-29	-19	-50	51	-22	-4
2018	• -7	38	20	50	15	16	-14	-40	-54	-43	10
2019	• 0	-41	-29	-83	6	3	38	26	100	33	-13
2020	• -54	0	-23	1700	-60	-49	-56	-100	-17	29	-31
2021	• 14	57	46	-78	-11	-25	-7	800	-16	-80	-13

¹ Conversion de la sauvegarde et du redressement judiciaire en liquidation judiciaire.² Par rapport à la même période de l'année précédente.

Source : Observatoire consulaire des entreprises en difficulté, statistique établie à partir des données fournies par le Tribunal de commerce de Créteil.

Tribunal de commerce de Créteil

STRUCTURE DES PROCÉDURES

Évolution (en %)

	Procédures amiables			Procédures avec période d'observation			Issues après période d'observation				Liquidation judiciaire immédiate	
	Mandat <i>ad hoc</i>	Conciliation	TOTAL	Sauvegarde	Redressement judiciaire	TOTAL	Liquidation judiciaire ¹	Plan de sauvegarde	Plan de redressement	Plan de cession		
Total 2006	•	55	45	100	2,7	97,3	100	70,4	0	22,4	7,1	82,4
Total 2007	•	41,7	58,3	100	1,8	98,2	100	60,9	0	29,2	9,9	82,4
Total 2008	•	50	50	100	9,5	90,5	100	61,4	0,6	27,8	10,8	85,1
Total 2009	•	54,5	45,5	100	2	98	100	68,6	4,7	17,8	8,9	81,7
Total 2010	•	58,3	41,7	100	1,3	98,7	100	64	2,2	21,5	12,4	79,7
Total 2011	•	43,5	56,5	100	3,4	96,6	100	65,5	1,8	26,4	6,4	77,9
Total 2012	•	45,8	54,2	100	6,3	93,7	100	72,7	0,5	17,6	9,3	78,7
Total 2013	•	54,5	45,5	100	3,8	96,2	100	66,4	4,7	20,1	8,9	79
Total 2014	•	37,8	62,2	100	7,3	92,7	100	67,6	3,3	22,5	6,6	78
Total 2015	•	25,8	74,2	100	6,9	93,1	100	61	4,6	25,6	8,7	79
Total 2016	•	41,5	58,5	100	3,1	96,9	100	66,2	5,1	19,7	9,1	80,2
Total 2017	•	40	60	100	3	97	100	57,6	2,7	32,1	7,6	84,6
Total 2018	•	31	69	100	3,8	96,2	100	70,5	2,3	20,9	6,2	84,4
Total 2019	•	43,3	56,7	100	0,6	99,4	100	70	2,2	18,9	8,9	82
Total 2020	•	25	75	100	21,7	78,3	100	52,7	0,9	28,6	17,9	85,9
2021												
Janvier	•	0	100	100	0	100	100	50	0	33,3	16,7	75,6
Février	•	25	75	100	0	100	100	50	0	50	0	88,6
Mars	•	25	75	100	16,7	83,3	100	50	10	40	0	88,5
Avril	•	0	0	0	0	100	100	75	0	0	25	93,9
Total	•	20	80	100	4,5	95,5	100	0	4,2	33,3	8,3	86,3
Mai	•	0	100	100	0	100	100	0	0	100	0	90,7
Juin	•	60	40	100	0	100	100	63,6	0	27,3	9,1	80,4
Juillet	•	0	100	100	14,3	85,7	100	69,2	0	23,1	7,7	85,1
Août	•	0	0	0	0	100	100	75,0	0	25,0	0,0	94,1
Total	•	33,3	66,7	100	4,8	95,2	100	61,29	0	32,26	6,45	86,3
Septembre	•	0	100	100	0	100	100	60	0	40	0	89,1
Octobre	•	0	100	100	25	75	100	30,8	61,5	7,7	0	87,1
Novembre	•	0	100	100	0	100	100	40	0	60	0	93,5
Décembre	•	20	80	100	16,7	83,3	100	82,4	0	17,6	0	88
Total	•	8,3	91,7	100	10,5	89,5	100	57,5	4,5	22,5	0	89,9
Total 2021	•	19,5	80,5	100	6,5	93,5	100	57,9	9,5	28,4	4,2	87,7

¹ Conversion de la sauvegarde et du redressement judiciaire en liquidation judiciaire.

Source : Observatoire consulaire des entreprises en difficulté, statistique établie à partir des données fournies par le Tribunal de commerce de Créteil.

PROCÉDURES AMIABLES ET JUDICIAIRES

Évolution (en nombre)

	Procédures amiables			Procédures avec période d'observation			Issues après période d'observation				Liquidation judiciaire immédiate
	Mandat ad hoc	Conciliation	TOTAL	Sauvegarde	Redressement judiciaire	TOTAL	Liquidation judiciaire ¹	Plan de sauvegarde	Plan de redressement	Plan de cession	
Total 2008	•	nd	nd	6	152	158	102	6	42	20	789
Total 2009	•	nd	nd	18	182	200	156	5	34	21	884
Total 2010	•	nd	nd	22	126	148	126	4	67	15	887
Total 2011	•	nd	nd	16	150	166	114	5	41	17	855
Total 2012	•	nd	nd	7	172	179	124	9	55	7	848
Total 2013	•	7	5	12	15	123	138	7	44	7	788
Total 2014	•	11	6	17	5	140	145	7	29	11	838
Total 2015	•	12	11	23	8	133	141	2	41	19	900
Total 2016	•	10	25	35	13	146	159	4	44	15	724
Total 2017	•	2	13	15	12	94	106	5	34	10	711
Total 2018	•	11	6	17	12	106	118	5	33	16	782
Total 2019	•	4	8	12	8	80	88	6	28	11	735
Total 2020	•	6	7	13	9	49	58	3	25	13	522

2021

Janvier	•	3		5	2	4	6	6	2	0	45	
Février	•	1	3	4	1	2	3	3	1	2	33	
Mars	•	1		1	1	5	6	5	2	1	51	
Avril	•	2	1	3	0	0	0	4	4	0	30	
Total	•	7	6	13	4	11	15	18	3	10	3	159
Mai	•	2	1	3	0	5	5	6	2	1	0	77
Juin	•	0	0	0	2	5	7	6	0	3	0	47
Juillet	•	0	0	0	1	7	8	4	0	1	0	26
Août	•	0		0	1	0	1		0	0	0	24
Total	•	2	1	3	4	17	21	17	2	5	0	174
Septembre	•	1	0	1	0	1	1	2	0	1	0	41
Octobre	•	0	1	1	0	4	4	2	0	4	0	59
Novembre	•	2	1	3	0	0	0	4	0	0	0	94
Décembre	•	3	1	4	0	4	4	4	3	4	1	30
Total	•	6	3	9	0	9	9	12	3	9	1	224
Total 2021	•	15	10	25	8	37	45	47	8	24	4	557

Évolution (en %)²

2009	•	-	-	-	200	20	27	53	-17	-19	5	12
2010	•	-	-	-	22	-31	-26	-19	-20	97	-29	0
2011	•	-	-	-	-27	19	12	-10	25	-39	13	-4
2012	•	-	-	-	-56	15	8	9	80	34	-59	-1
2013	•	-	-	-	114	-28	-23	-6	-22	-20	0	-7
2014	•	57	20	42	-67	14	5	2	0	-34	57	6
2015	•	9	83	35	60	-5	-3	-3	-71	41	73	7
2016	•	-17	127	52	63	10	13	-8	100	7	-21	-20
2017	•	-80	-48	-57	-8	-36	-33	6	25	-23	-33	-2
2018	•	450	-54	13	0	13	11	-7	0	-3	60	10
2019	•	-64	33	-29	-33	-25	-25	-12	20	-15	-31	-6
2020	•	50	-13	8	13	-39	-34	-34	-50	-11	18	-29
2021	•	150	43	92	-11	-24	-22	-23	167	-4	-69	7

¹ Conversion de la sauvegarde et du redressement judiciaire en liquidation judiciaire.² Par rapport à la même période de l'année précédente.

Source : Observatoire consulaire des entreprises en difficulté, statistique établie à partir des données fournies par le Tribunal de commerce de Pontoise.

Tribunal de commerce de Pontoise

STRUCTURE DES PROCÉDURES

Évolution (en %)

	Procédures amiables			Procédures avec période d'observation			Issues après période d'observation				Liquidation judiciaire immédiate	
	Mandat ad hoc	Conciliation	TOTAL	Sauvegarde	Redressement judiciaire	TOTAL	Liquidation judiciaire ¹	Plan de sauvegarde	Plan de redressement	Plan de cession		
Total 2008	•	nd	nd	nd	3,8	96,2	100	60	3,5	24,7	11,8	83,3
Total 2009	•	nd	nd	nd	9	91	100	72,2	2,3	15,7	9,7	81,5
Total 2010	•	nd	nd	nd	14,9	85,1	100	59,4	1,9	31,6	7,1	85,7
Total 2011	•	nd	nd	nd	2,6	97,4	100	64,4	2,8	23,2	9,6	60,2
Total 2012	•	nd	nd	nd	3,9	96,1	100	63,6	4,6	28,2	3,6	82,6
Total 2013	•	58,3	41,7	100	10,9	89,1	100	66,9	4	25,1	4	85,1
Total 2014	•	64,7	35,3	100	3,4	96,6	100	71,7	4,2	17,5	6,6	85,2
Total 2015	•	52,2	47,8	100	5,7	94,3	100	65,2	1,1	23	10,7	86,5
Total 2016	•	28,6	71,4	100	8,2	91,8	100	62,9	2,4	25,9	8,8	82
Total 2017	•	13,3	86,7	100	11,3	88,7	100	69,8	3,1	21	6,2	87
Total 2018	•	64,7	35,3	100	10,2	89,8	100	66	3,1	20,8	10,1	86,9
Total 2019	•	33,3	66,7	100	9,1	90,9	100	67,2	4,4	20,4	8	89,3
Total 2020	•	46,2	53,8	100	15,5	84,5	100	59,8	2,9	24,5	12,7	90
2021												
Janvier	•	0	0	0	33,3	66,7	100	66,7	11,1	22,2	0	88,2
Février	•	25	75	100	33,3	66,7	100	37,5	12,5	25	25	91,7
Mars	•	100	0	100	16,7	83,3	100	55,6	11,1	22,2	11,1	89,5
Avril	•	66,7	33,3	100	0	0	0	50	0	50	0	100
Total	•	53,8	46,2	100	26,7	73,3	100	52,9	8,8	29,4	8,8	91,4
Mai	•	66,7	33,3	100	0	100	100	66,7	22,2	11,1	0	93,9
Juin	•	0	0	0	28,6	71,4	100	66,7	0	33,3	0	87
Juillet	•	0	0	0	12,5	87,5	100	80	0	20	0	76,5
Août	•	0	0	0	100	0	100	100	0	0	0	96
Total	•	66,3	33,3	100	19	81	100	70,83	8,33	20,83	0	89,2
Septembre	•	100	0	100	0	100	100	66,7	0	33,3	0	97,6
Octobre	•	0	100	100	0	100	100	33,3	0	66,7	0	93,7
Novembre	•	66,7	33,3	100	0	0	0	100	0	0	0	100
Décembre	•	75	25,0	100	0	100	100	33,3	25	33,3	8,3	88,2
Total	•	66,7	33,3	100	0	100	100	48	1,3	36	4	96,1
Total 2021	•	60	40	100	17,8	82,2	100	56,6	9,6	28,9	4,8	92,5

¹ Conversion de la sauvegarde et du redressement judiciaire en liquidation judiciaire.

Source : Observatoire consulaire des entreprises en difficulté, statistique établie à partir des données fournies par le Tribunal de commerce de Pontoise.

Études de l'OCED

Directeur de la Publication : Stéphane FRATACCI
Rédactrice en Chef : Aruna SOOGRIM
Maquette et mise en page : Aruna SOOGRIM

Demande d'abonnement électronique :
oced@cci-paris-idf.fr

Ce document a été réalisé en collaboration avec
les Tribunaux de commerce franciliens.

Crédit photo couverture : AdobeStock
Dépôt légal : mars 2022
ISSN : 0995-4457 - GRATUIT
ISBN : 978-2 85504-632-7
Reproduction autorisée avec l'accord de la rédaction
CCI Paris Île-de-France
27 avenue de Friedland - 75382 Paris Cedex 08